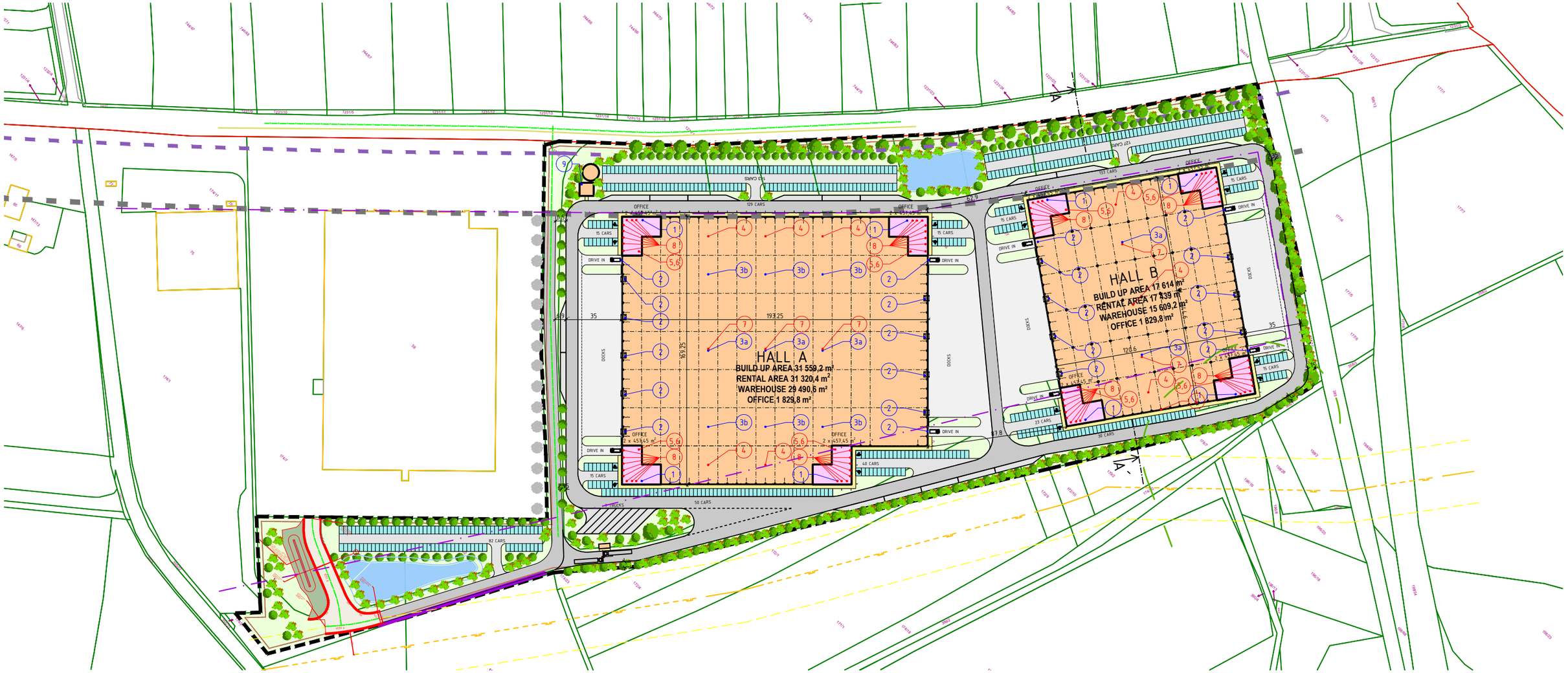


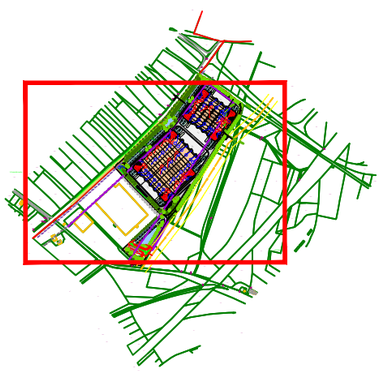

## LEGENDA:

ZDROJE HLUKU A EMISÍ

ZDROJE HLUKU

1 ODVOD SPALIN OD PLYNOVÉHO KONDENZAČNÍHO KOTLE
tepelný příkon: 48,9 kW; účinnost: 97,4%; třída NOx: 5
hladina akustického tlaku: 40 dB(A)
pozice: 1,0 m nad střechou haly

2 ODVOD SPALIN OD PLYNOVÉHO INFRAZÁŘIČE
tepelný příkon: 48,0 kW; účinnost: 97,6%; třída NOx: 5
hladina akustického tlaku: 39 dB(A)
pozice: 1,0 m nad střechou haly

3a ODVOD SPALIN OD PLYNOVÉHO OHŘÍVAČE VZDUCHU
tepelný příkon: 32,0 kW; účinnost: 90,3%; třída NOx: 5
hladina akustického tlaku: 58 dB(A)
pozice: 1,0 m nad střechou haly

3b ODVOD SPALIN OD PLYNOVÉHO OHŘÍVAČE VZDUCHU
tepelný příkon: 66,0 kW; účinnost: 89,7%; třída NOx: 5
hladina akustického tlaku: 54 dB(A)
pozice: 1,0 m nad střechou haly

4 STŘEŠNÍ VENTILÁTOR
hladina akustického tlaku: 45 dB(A)
1,0 m nad střechou haly

5 SÁNÍ VZT JEDNOTKY
hladina akustického tlaku: 40 dB(A)
1,0 m nad střechou haly

6 VÝFUK VZT JEDNOTKY
hladina akustického tlaku: 40 dB(A)
1,0 m nad střechou haly

7 SÁNÍ PLYNOVÉ VYTÁPĚCÍ JEDNOTKY
hladina akustického tlaku: 58,0 dB(A)
1,0 m nad střechou haly

8 VENKOVNÍ CHLADICÍ JEDNOTKA
hladina akustického tlaku: 52 dB(A)
0,5 m nad střechou

9 DIESEL GENERÁTOR - SPRINKLEROVÁ STANICE
hladina akustického tlaku: 85,0 dB(A)
4,0 m nad terénem
ϕ výdechu: 150 mm
výstupní rychlost vzdušniny: 19 m/s

# ACC272_BAKOV NAD JIZEROU

| | | | |
|---|---|---|---|
| Developer/Developer: Accolade | Dokumentace/Documentation: Zdroj hluku a emisí | Měřítko/Scale: | 1: 2 500 |
| Architekt/Architect: RotaGroup | | Datum/Date: | 22.07.2024 |