

LEGENDA:

— Navrhované terénní úpravy na p.č. 3676

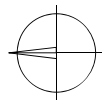

RYVE PROJEKT s. r. o. Masarykova 633/318, 400 01 Ústí nad Labem	Stavebník / Investor: EUROVA CZ a.s. a BERGER BOHEMA a.s.	
	K.ú.: Stebno u Petrohradu	Stupeň: DPZ
	Kreál: Ing. Roman Veselý	Formát: 2x A4
	Vypracoval: Ing. Roman Veselý	Měřítko: 1:10 000
	Zodp. proj.: Ing. Tomáš Rys	Datum: 01/2026
Název výkresu: Situační výkres širších vztahů	Číslo přílohy: C.1	
Název zakázky: D6 Petrohrad, Lubenec, terénní úpravy na p.č. 3676 v k.ú. Stebno u Petrohradu, trvale deponie zemín		

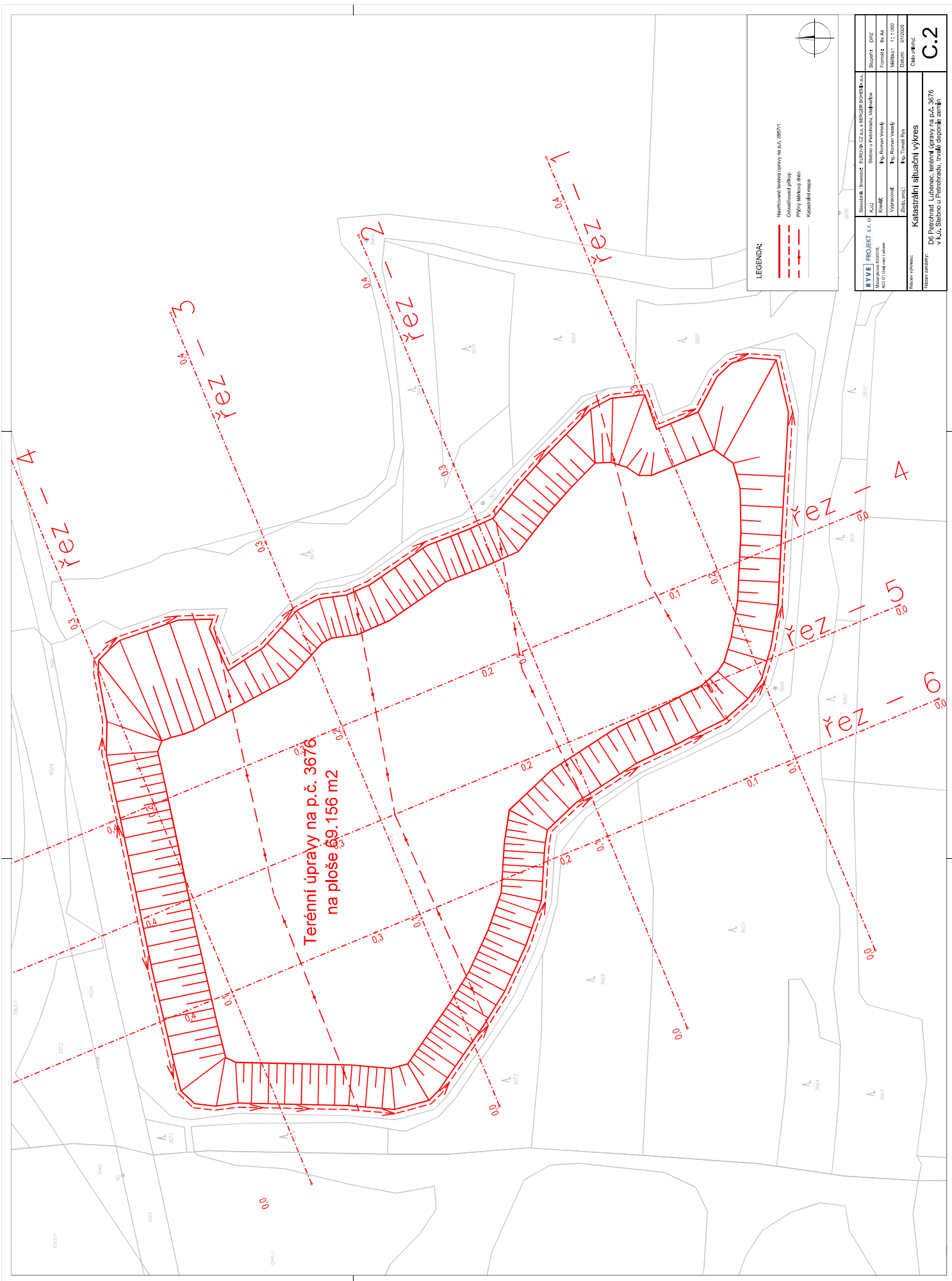

RYME PROJECT S. r. o. Naše zpráva:	Staviteľ: Investor: EROVKA, a.s. a BERGHOFF, a.s. Kód: Steno v Remen Viesky	Strán: 01/2 Formát: A4 Měřítko: 1 : 1 000 Datum: 01/2020
	Kvalita: Igs. Reman Viesky Vypracoval: Igs. Reman Viesky Zlep. pozn.: Igs. Reman Viesky	Číslo kót.:
Katastrálna situácia výčtes		
Naše zpráva:	Deľ Pátrachod, Lubanec, tvrdé územie na p.k. 3676 v.k. Steno v Pátrachod, tvrdé územie zoznam	

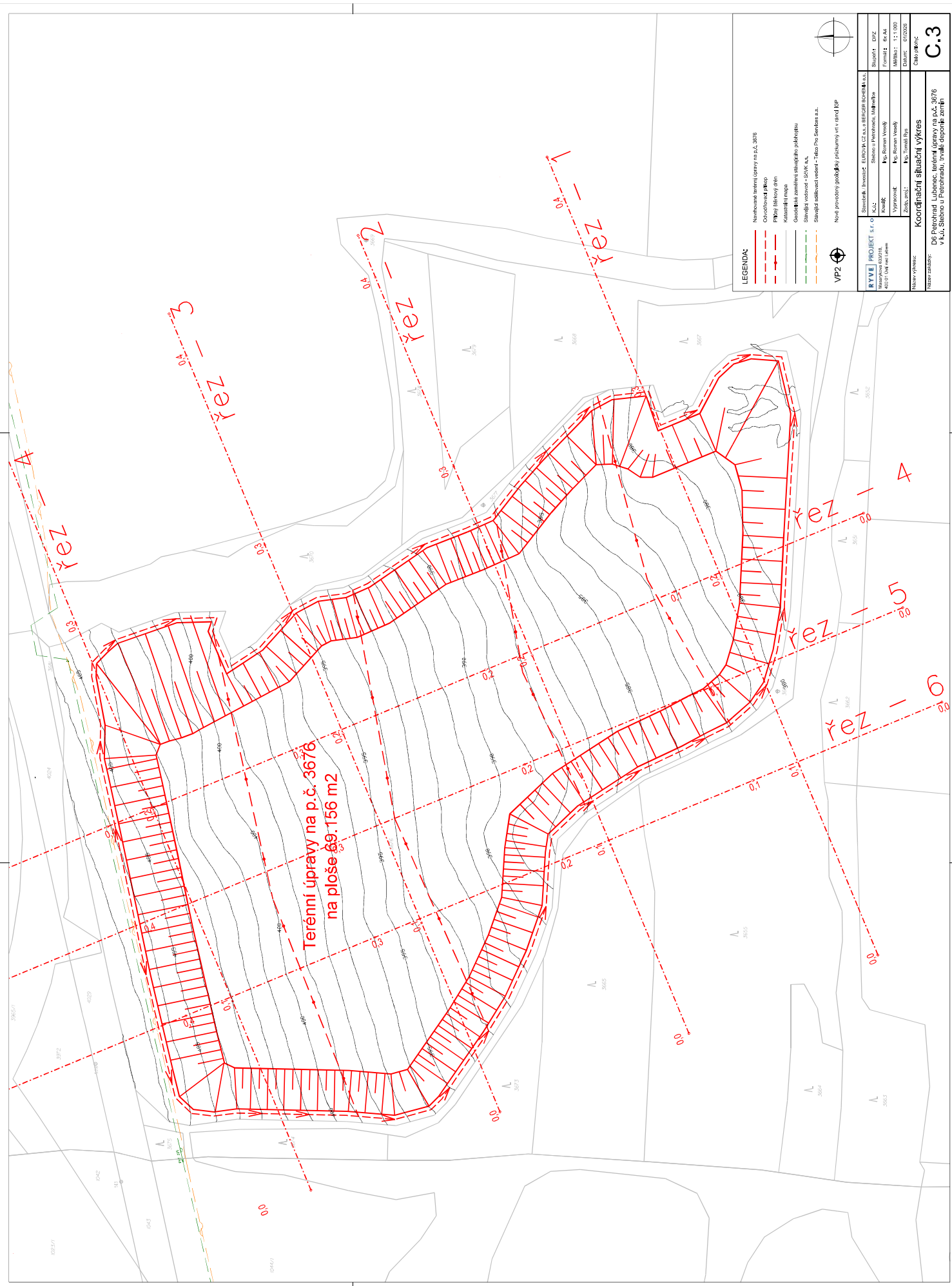

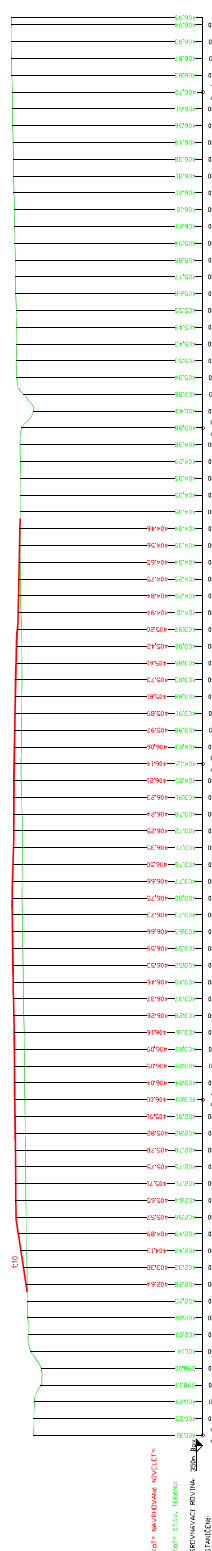
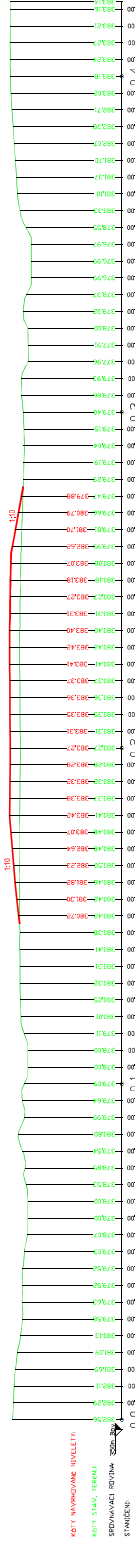

LEGENDA:

Navrhované řešení úpravy na p.č. 3676

[illegible]



RYME PROJEKT s. r. o. Upravičovaný subjekt 465 01 001 realizácia	Staviteľ: Investor: Stavby WZ a.s., BIELEHO KRÁČKAHO 24, 010 01, BIELA KRÁČKA Strojník: DPZ Formát: 4x A4 MMS: 1: 000 Datum: 2020/02	D.1.1.2.2
Vypracoval: Ing. Tomáš Hys Zkontrol.: Ing. Tomáš Hys	Osk. číslo:	