



<b>KRAJSKÝ ÚŘAD OLOMOUCKÉHO KRAJE</b> <i>Podatelna</i>	
Datum doručení: 30-05-2022	příp. čas:
Číslo jednací: 544661/2022	
Počet listů dokumentu: 11	
Počet příloh/počet listů příloh: 0	



KUOLP00RCN0K

Interní / Internal

IP+OP

**Krajský úřad Olomouckého kraje**  
**Odbor životního prostředí a zemědělství**  
Jeremenkova 40 b, RCO, 779 00 Olomouc

**Věc: Žádost o vydání stanoviska k návrhu na pořízení změny územního plánu Krchleby na Moravě dle § 55a odst. 2 písm. d) a e) zákona č. 183/2006 Sb. v platném znění**

Obracím se na Vás s žádostí o vydání stanoviska k návrhu na pořízení změny územního plánu Krchleby na Moravě dle § 55a odst. 2 písm. d) a e) zákona č. 183/2006 Sb. v platném znění.

Záměrem je provést změnu využití pozemků seznam viz níže, **v obci a katastrálním území Krchleby na Moravě**, kraj Olomoucký, z plochy orné půdy, TTP a ostatní plochy **na plochu výroby el. energie z obnovitelných zdrojů** v rozsahu dle přiloženého zákresu do snímku katastrální mapy.

Žádám Vás o vydání stanoviska z hlediska vlivu záměru na evropsky významnou lokalitu nebo ptačí oblast a stanoviska z hlediska posuzování vlivu na životní prostředí pro každou lokalitu zvlášť.

Pozemky:



## Lokalita I.

Parc.č	Výměra m2	Druh pozemku	LV
868	48810	Orná	223
860	24041	Orná	223
810	37195	Orná	223
1467/2	988	Orná	223
859/1	11560	Orná	223
859/2	86	Ostatní plocha	223
811/1	60941	orná	223
749	123453	Orná	223
1483	4363	Ostatní plocha	223
734	1755	TTP	223
617/2	350	TTP	223
617/1	4831	Ostatní plocha	223
614/1	31798	TTP	223
1470	823	TTP	223
605/1	30163	TTP	223
605/2	16616	TTP	223
1469/2	730	TTP	223
596/2	9879	TTP	223
594/2	3462	TTP	223
586	44163	TTP	223
596/1	21872	TTP	223





## Lokalita II.

Parc.č	Výměra m2	Druh pozemku	LV
856/1	4357	TTP	223
919	73530	TTP	223
917	1073	TTP	223
497/2	1289	orná	223
497/1	420	orná	223
923/1	54249	orná	223

## Lokalita III.

Parc.č	Výměra m2	Druh pozemku	LV
1003/1	16669	orná	223
988	2200	orná	223
985/1	46669	orná	223
984	1631	orná	223
983/1	21000	orná	223
980/1	23853	orná	223
1512	1257	orná	223
1030	28175	orná	223
1514/1	3092	orná	223
1041/1	44890	orná	223
1049/1	29514	orná	223
1516/1	1403	orná	223
1049/8	20565	orná	223
1056/1	35707	orná	223
1042	957	Ostatní plocha	10001
1048/1	1146	Ostatní plocha	223



Lokalita IV.

Parc.č	Výměra m2	Druh pozemku	LV
1069/1	67641	orná	223
1069/2	6133	TTP	223
1077	3829	TTP	223
1078	66436	TTP	223
1100	29005	TTP	223
1103/1	1560	TTP	223
1107/1	16323	TTP	10001
1065/2	888	TTP	223

**Žadatel:****Dominik Moravec**, datum narození: 29.05.1995. **ČEZ Obnovitelné zdroje s.r.o.**, se sídlem Křížíkova 788/2, 500 03 Hradec Králové, IČ: 25938924

V Ostravě 25.05.2022

Adresa pro doručování a kontakt: Dominik Moravec, ČEZ Obnovitelné zdroje, s.r.o., 28.října 3123/152, 70200 Ostrava, Moravská Ostrava

Tel.: +420 730 896 191, e-mail: dominik.moravec@cez.cz





## Vymezení parcely

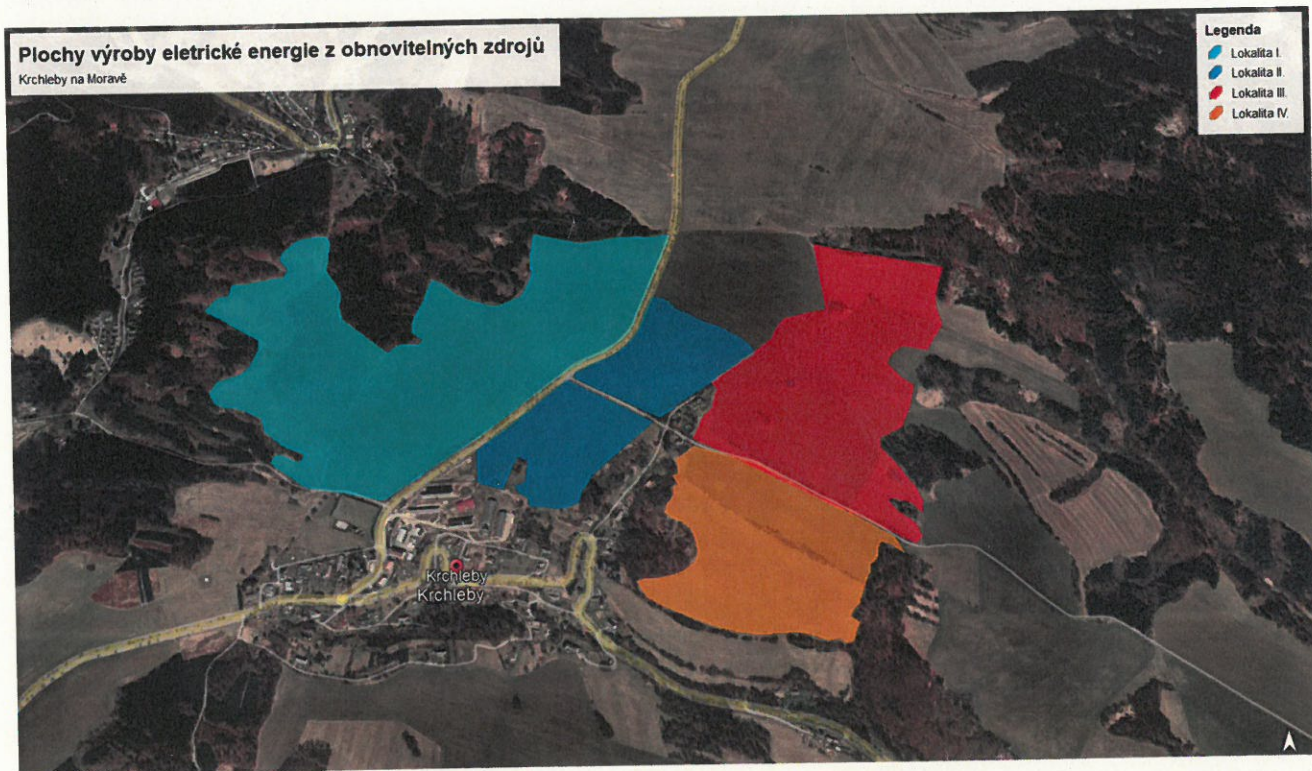

## Územní plán lokality:

